ВНЕСЕНИЕ ИЗМЕНЕНИЙ В ПРАВИЛА ЗЕМЛЕПОЛЬЗОВАНИЯ И ЗАСТРОЙКИ МУНИЦИПАЛЬНОГО ОБРАЗОВАНИЯ "ТРОИЦКОСУНГУРСКОЕ СЕЛЬСКОЕ ПОСЕЛЕНИЕ" НОВОСПАССКОГО РАЙОНА УЛЬЯНОВСКОЙ ОБЛАСТИ

Приложение № 1 к приказу Министерства имущественных отношений и архитектуры Ульяновской области от 20.08.2024 № 277-пр

Карта градостроительного зонирования

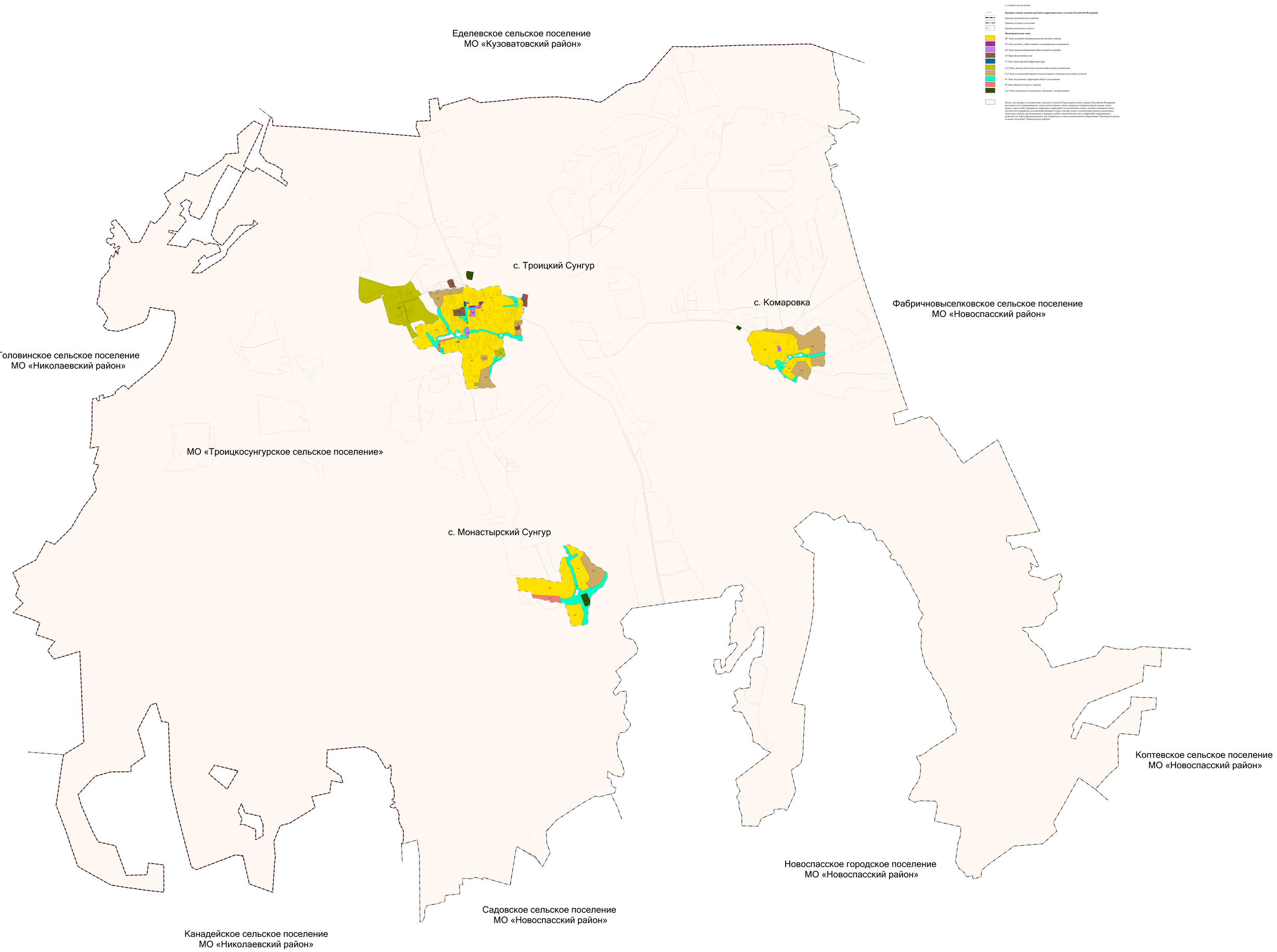

											Постановление Правительства Ульяновской области от 27.07.2023 № 17/1-П "О утверждении Генерального плана муниципального образования "Троицкосунгурское сельское поселение" Новоспасского района Ульяновской области"
Изм.	Кол.уч.	Лист	№ док.	Подпись	Дата						
						Внесение изменений в правила землепользования и застройки	Стадия	Лист	Листов		
							ПЗ	1	1		
Разработал		Гладкова Н.Г.				Карта градостроительного зонирования	АО ГК "Региональный институт фундаментальных и прикладных исследований"				
Утверждает		Кузнецова Н.В.									